



**Dodávateľ**

**Východoslovenská energetika a.s.**

Mlynská 31, 042 91 Košice

Bankové spojenie: **SK25 0200 0000 0015 8352 9153**

BIC: SUBASKBX

IČO: 44483767 DIČ: 2022730457 IČ DPH: SK2022730457

Obchodný register Okresného súdu Košice I, oddiel Sa, vložka  
č. 1628/V

www.vse.sk

Obec Krásnohorské Podhradie

Hradná 156

049 41 Krásnohorské Podhradie

**Platobné údaje**

**NA ÚHRADU 1 081,60 EUR**

Variabilný symbol **2290103304**

Dátum splatnosti **23.01.2023**

Dátum dodania 31.12.2022

Dátum vyhotovenia 09.01.2023

Spôsob úhrady Bankové inkaso

Mena dokladu EUR



PAY by square

**Odberateľ**

Obec Krásnohorské Podhradie

Hradná 156

049 41 Krásnohorské Podhradie

IČO: 00328421 DIČ: 2020961415

**Zákaznícke číslo: 5100307576**

(Uvádzajte, prosím, pri kontakte s našou spoločnosťou.)

Obdobie: 01.12.2022 – 31.12.2022

Názov položky	Daňový základ	DPH (%)	DPH	Spolu s DPH
Elektrina	901,33	20 %	180,27	1 081,60
Uhradené platby				0,00
<b>NA ÚHRADU</b>				<b>1 081,60</b>

Nedoplatok 1 081,60 EUR Vám bude inkasovaný samostatným inkasom z Vášho bankového účtu do 23.01.2023.

**Obec Krásnohorské Podhradie**  
**Doručená faktúra**

13 -01- 2023

dňa: .....

Číslo faktúry: .....



**Dajte vášmu podnikaniu zelenú.**

Energii, aj budúcnosť.

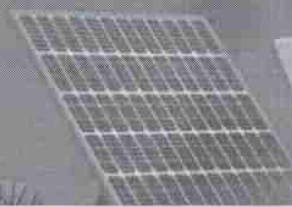

zelenaaenergia.sk/firmy

## INFORMÁCIE SÚVISIACE S ÚHRADOU FAKTÚRY

Faktúra za elektrinu je uhradená dňom pripísania peňažných prostriedkov na účet dodávateľa.

V prípade vyúčtovania úroku z omeškania, zaslania zmluvnej pokuty, alebo poskytnutia služby bude Vaša nasledujúca platba započítaná v takomto poradí:

1. neuhradené úroky z omeškania,
2. neuhradené zmluvné pokuty,
3. neuhradené Poplatky,
4. zúčtovacia faktúra,
5. zálohová platba.

Vyúčtovanie neuhradených úrokov z omeškania a zoznam neuhradených Poplatkov tvorí prílohu faktúry.

## VYHODNOTENIE ŠTANDARDOV KVALITY

Vyhodnotenie štandardov kvality je uverejnené na webovej stránke dodávateľa [www.vse.sk](http://www.vse.sk) v časti:

Firmy a organizácie > Zákaznícka podpora > Dôležité informácie > Štandardy kvality.

## ALTERNATÍVNE RIEŠENIE SPOROV

Dodávateľ týmto informuje koncového odberateľa elektriny, že ak vznikne spor medzi ním a regulovaným subjektom, ktorým je dodávateľ elektriny alebo prevádzkovateľ distribučnej sústavy, odberateľ má právo tento spor predložiť Úradu pre reguláciu sieťových odvetví, Bajkalská 27, P. O. BOX 12, 820 07 Bratislava 27 na jeho alternatívne riešenie. Musí však byť splnené, že ohľadom predmetu sporu sa už uskutočnilo reklamačné konanie a koncový odberateľ elektriny nesúhlasí s výsledkom reklamácie alebo spôsobom jej vybavenia. Tým nie je dotknutá možnosť odberateľa riešiť spor prostredníctvom súdu alebo mediáciou. Podrobné informácie ohľadne alternatívneho riešenia sporov, najmä lehoty, spôsob a formálne náležitosti podania sú zverejnené na webovej stránke dodávateľa [www.vse.sk](http://www.vse.sk) v časti:

Firmy a organizácie > Zákaznícka podpora > Dôležité informácie > Alternatívne riešenie sporov.

## PODIEL PRIMÁRNYCH ENERGETICKÝCH ZDROJOV NA DODANEJ ELEKTRINE V ROKU 2021

Východoslovenská energetika a.s. dodala svojim zákazníkom elektrinu vyrobenú z nasledujúcich primárnych zdrojov:

• jadro	51,50 %
• voda	17,08 %
• uhlie	3,82 %
• biomasa	3,35 %
• zemný plyn	15,13 %
• fotovoltaické zdroje	3,35 %
• ostatné obnoviteľné zdroje	0,37 %
• ostatné fosílné zdroje	5,40 %



Informácie o vplyve výroby elektriny nakúpenej dodávateľom na životné prostredie, sú zverejnené na webovej stránke dodávateľa [www.vse.sk](http://www.vse.sk) v časti O spoločnosti > Údaje a fakty.

## PRIEMERNÉ SPOTREBY ELEKTRINY V RÁMCI JEDNOTLIVÝCH PRODUKTOV V ROKU 2021

Produkt	Klasik				Lux				Duo			
	Mini	Midi	Maxi	Plus	Mini	Midi	Maxi	Plus	Mini	Midi	Maxi	Plus
Priemerná spotreba (kWh)	5 215	13 250	128 965	5 626	7 427	8 598	-	20 753	23 904	36 431	144 900	34 944

Produkt	Kombi				Eko				Štandard			
	Mini	Midi	Maxi	Plus	Mini	Midi	Maxi	Plus	Mini	Midi	Maxi	Plus
Priemerná spotreba (kWh)	17 151	26 686	110 400	35 267	17 944	30 008	3 601	61 300				1 018



## ROZPIS POLOŽIEK

k faktúre č.: **7293367309**

Zákaznícke číslo: **5100307576**

Číslo zmluvného účtu: **2290103304**

Odberateľ: **Obec Krásnohorské Podhradie**

### Údaje o odbernom mieste

Adresa: Rožňavská 159, 049 41 Krásnohorské Podhradie  
Číslo OM: 539872  
EIC kód: 24ZVS00000389278

Produkt: LUX Midi  
Balík: BIZNIS  
Distribučná sadzba: X3-C2

### Vyhodnotenie výkonu

MAX 24h 5,792 kW  
MAX 24h 8,800 A  
Dohodnutá rezervovaná kapacita 80,000 A  
Maximálna rezervovaná kapacita 80,000 A

### Vyhodnotenie účinníka

Tg fi (CP1) = 0,00 / 0,00 = 0,000 (Cos fi = 1,000)  
Tg fi (CP2) = 0,00 / 0,00 = 0,000 (Cos fi = 1,000)  
Tg fi (CP3) = 0,00 / 0,00 = 0,000 (Cos fi = 1,000)  
Záväzná hodnota účinníka Cos fi = 0,95

### Prehľad spotreby

Elektromer	Tarifa	Počiatočný stav	Konečný stav	Rozdiel	Násobiteľ	Namerané údaje	Straty	Spolu MJ
<b>Obdobie: 01.12.2022 - 31.12.2022</b>								
20006605	Činný odber ST (CP1)	2828,00	3217,00	389,00	1,00000	389,00		389,00 kWh
20006605	Činný odber VT (CP2)	10463,00	11545,00	1082,00	1,00000	1 082,00		1 082,00 kWh
20006605	Činný odber NT (CP3)	2902,00	3358,00	456,00	1,00000	456,00		456,00 kWh
20006605	Jalový odber ST (CP1)	0,00	0,00	0,00	1,00000	0,00		0,00 kVA·h
20006605	Jalový odber VT (CP2)	0,00	0,00	0,00	1,00000	0,00		0,00 kVA·h
20006605	Jalový odber NT (CP3)	8,00	8,00	0,00	1,00000	0,00		0,00 kVA·h
20006605	Jalová dodávka 24	11282,00	12695,00	1413,00	1,00000	1 413,00		1 413,00 kVA·h

### Fakturované položky 01.12.2022 - 31.12.2022

Názov položky	Množstvo MJ	Jednotková cena	Spolu bez DPH
Silová elektrina	1 927,000 kWh	0,34884000	672,21
Stála platba za odberné miesto			5,00
Zľava s kontraktom			-33,61
Spotrebná daň	1 927,000 kWh	0,00132000	2,54
Tarifa za systémové služby	1 927,000 kWh	0,00629760	12,14
Tarifa za prevádzkovanie systému	1 927,000 kWh	0,01590000	30,64
Tarifa za prístup do distribučnej sústavy - platba za výkon	80,000 A	0,69090000	55,27
Tarifa za distribúciu elektriny vrátane prenosu elektriny	1 927,000 kWh	0,03030000	58,39
Tarifa za distribučné straty	1 927,000 kWh	0,01241300	23,92
Odvod do Národného jadrového fondu	1 927,000 kWh	0,00327000	6,30
Tarifa za kapacitnú zložku jalovej energie	1 413,000 kVA·h	0,04850000	68,53
<b>Elektrina (bez DPH 20 %)</b>			<b>901,33</b>

