



# FAKTÚRA

číslo 7294546511

710-2290137501  
07032022-8101



## Dodávateľ

**Východoslovenská energetika a.s.**

Mlynská 31, 042 91 Košice

Bankové spojenie: **SK25 0200 0000 0015 8352 9153**

BIC: SUBASKBX

IČO: 44483767 DIČ: 2022730457 IČ DPH: SK2022730457

Obchodný register Okresného súdu Košice I, oddiel Sa, vložka č. 1628/V

Linka VSE: 0850 123 333

info@vse.sk www.vse.sk

Obec Krásnohorské Podhradie

Hradná 156

049 41 Krásnohorské Podhradie

## Platobné údaje

NA ÚHRADU 711,60 EUR

Variabilný symbol 2290137501

Dátum splatnosti 21.03.2022

Dátum dodania 28.02.2022

Dátum vyhotovenia 07.03.2022

Spôsob úhrady Bankové inkaso

Mena dokladu EUR



PAY by square



## Odberateľ

Obec Krásnohorské Podhradie

Hradná 156

049 41 Krásnohorské Podhradie

IČO: 00328421 DIČ: 2020961415

**Zákaznícke číslo: 5100307576**

(Uvádajte, prosím, pri kontakte s našou spoločnosťou.)

Obdobie: 01.02.2022 – 28.02.2022

Názov položky	Daňový základ	DPH (%)	DPH	Spolu s DPH
Elektrina	593,00	20 %	118,60	711,60
Uhradené platby				0,00
<b>NA ÚHRADU</b>				<b>711,60</b>

Nedoplatok 711,60 EUR Vám bude inkasovaný samostatným inkasom z Vášho bankového účtu do 21.03.2022.

**Obec Krásnohorské Podhradie**

**Doručená faktúra - 4 -03- 2022**

dňa: .....

Číslo faktúry: .....



**Dajte vášmu podnikaniu zelenú.**  
**Energiu, aj budúcnosť.**

zelenaaenergia.sk/firmy

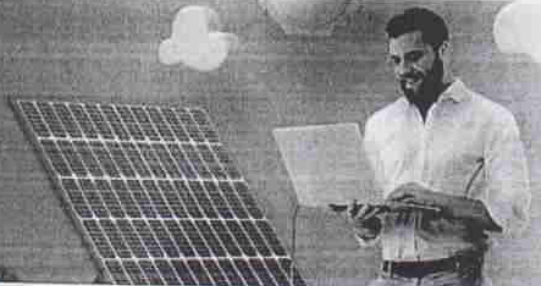

Strana 1 z 6

Tlačový doklad: 1260079005



8174 0764300221515411-7162659770405920221612

## INFORMÁCIE SÚVISIACE S ÚHRADOU FAKTÚRY

Faktúra za elektrinu je uhradená dňom pripísania peňažných prostriedkov na účet dodávateľa.

V prípade vyúčtovania úroku z omeškania, zaslania zmluvnej pokuty, alebo poskytnutia služby bude Vaša nasledujúca platba započítaná v takomto poradí:

1. neuhradené úroky z omeškania,
2. neuhradené zmluvné pokuty,
3. neuhradené Poplatky,
4. zúčtovacia faktúra,
5. zálohová platba.

Vyúčtovanie neuhradených úrokov z omeškania a zoznam neuhradených Poplatkov tvorí prílohu faktúry.

## VYHODNOTENIE ŠTANDARDOV KVALITY

Vyhodnotenie štandardov kvality je uverejnené na webovej stránke dodávateľa [www.vse.sk](http://www.vse.sk) v časti: Firmy a organizácie > Zákaznícka podpora > Dôležité informácie > Štandardy kvality.

## ALTERNATÍVNE RIEŠENIE SPOROV

Dodávateľ týmto informuje koncového odberateľa elektriny, že ak vznikne spor medzi ním a regulovaným subjektom, ktorým je dodávateľ elektriny alebo prevádzkovateľ distribučnej sústavy, odberateľ má právo tento spor predložiť Úradu pre reguláciu sieťových odvetví, Bajkalská 27, P. O. BOX 12, 820 07 Bratislava 27 na jeho alternatívne riešenie. Musí však byť splnené, že ohľadom predmetu sporu sa už uskutočnilo reklamačné konanie a koncový odberateľ elektriny nesúhlasí s výsledkom reklamácie alebo spôsobom jej vybavenia. Tým nie je dotknutá možnosť odberateľa riešiť spor prostredníctvom súdu alebo mediáciou. Podrobné informácie ohľadne alternatívneho riešenia sporov, najmä lehoty, spôsob a formálne náležitosti podania sú zverejnené na webovej stránke dodávateľa [www.vse.sk](http://www.vse.sk) v časti:

Firmy a organizácie > Zákaznícka podpora > Dôležité informácie > Alternatívne riešenie sporov.

## PODIEL PRIMÁRNYCH ENERGETICKÝCH ZDROJOV NA DODANEJ ELEKTRINE V ROKU 2020

Východoslovenská energetika a.s. dodala svojim zákazníkom elektrinu vyrobenú z nasledujúcich primárnych zdrojov:

• jadro	73,37 %
• voda	13,13 %
• uhlie	11,13 %
• biomasa	0,06 %
• zemný plyn	1,65 %
• fotovoltické zdroje	0,66 %



Informácie o vplyve výroby elektriny nakúpenej dodávateľom na životné prostredie, sú zverejnené na webovej stránke dodávateľa [www.vse.sk](http://www.vse.sk) v časti O spoločnosti > Údaje a fakty.

## PRIEMERNÉ SPOTREBY ELEKTRINY V RÁMCI JEDNOTLIVÝCH PRODUKTOV V ROKU 2020

Produkt	Klasik				Lux				Duo			
	Mini	Midi	Maxi	Plus	Mini	Midi	Maxi	Plus	Mini	Midi	Maxi	Plus
Úroveň												
Priemerná spotreba (kWh)	5 215	13 250	128 965	5 626	7 427	8 598	-	20 753	23 904	36 431	144 900	34 944

Produkt	Kombi				Eko				Štandard			
	Mini	Midi	Maxi	Plus	Mini	Midi	Maxi	Plus	Mini	Midi	Maxi	Plus
Úroveň												
Priemerná spotreba (kWh)	17 151	26 686	110 400	35 267	17 944	30 008	3 601	61 300				1 018



## ROZPIS POLOŽIEK

k faktúre č.: **7294546511**  
Zákaznícke číslo: **5100307576**  
Číslo zmluvného účtu: **2290137501**  
Odberateľ: **Obec Krásnohorské Podhradie**

### Údaje o odbernom mieste

Adresa: Hradná 910, 049 41 Krásnohorské Podhradie  
Číslo OM: 508096  
EIC kód: 24ZVS0000008787G  
Produkt: DUO Midi  
Distribučná sadzba: X3-C2

### Vyhodnotenie výkonu

MAX 24h 0,000 kW  
MAX 24h 0,000 A  
Dohodnutá rezervovaná kapacita 63,000 A  
Maximálna rezervovaná kapacita 63,000 A

### Vyhodnotenie účinníka

Tg fi (CP1) = 0,00 / 0,00 = 0,000 (Cos fi = 1,000)  
Tg fi (CP2) = 0,00 / 0,00 = 0,000 (Cos fi = 1,000)  
Tg fi (CP3) = 0,00 / 0,00 = 0,000 (Cos fi = 1,000)  
Záväzná hodnota účinníka Cos fi = 0,95

### Prehľad spotreby

Elektromer	Tarifa	Počiatkový stav	Konečný stav	Rozdiel	Násobiteľ	Namerané údaje	Straty	Spolu MJ
Obdobie: 01.02.2022 - 28.02.2022								
11899851	Činný odber ST (CP1)	693,00	693,00	0,00	1,00000	0,00		0,00 kWh
11899851	Činný odber VT (CP2)	1235,00	1235,00	0,00	1,00000	0,00		0,00 kWh
11899851	Činný odber NT (CP3)	701,00	701,00	0,00	1,00000	0,00		0,00 kWh
11899851	Jalový odber ST (CP1)	215,00	215,00	0,00	1,00000	0,00		0,00 kVArh
11899851	Jalový odber VT (CP2)	299,00	299,00	0,00	1,00000	0,00		0,00 kVArh
11899851	Jalový odber NT (CP3)	95,00	95,00	0,00	1,00000	0,00		0,00 kVArh
11899851	Jalová dodávka 24	542,00	542,00	0,00	1,00000	0,00		0,00 kVArh

### Fakturované položky 01.02.2022 - 28.02.2022

Názov položky	Množstvo MJ	Jednotková cena	Spolu bez DPH
Silová elektrina VT	0,000 kWh	0,26481000	0,00
Silová elektrina NT	0,000 kWh	0,19536000	0,00
Stála platba za odberné miesto			5,00
Spotrebná daň	0,000 kWh	0,00132000	0,00
Tarifa za systémové služby	kWh	0,00629760	0,00
Tarifa za prevádzkovanie systému	kWh	0,01590000	0,00
Tarifa za prístup do distribučnej sústavy - platba za výkon	63,000 A	0,69090000	43,53
Tarifa za distribúciu elektriny vrátane prenosu elektriny	kWh	0,03030000	0,00
Tarifa za distribučné straty	kWh	0,01241300	0,00
Odvod do Národného jadrového fondu	kWh	0,00327000	0,00
<b>Elektrina (bez DPH 20 %)</b>			<b>48,53</b>





## ROZPIS POLOŽIEK

k faktúre č.: **7294546511**

Zákaznícke číslo: **5100307576**

Číslo zmluvného účtu: **2290137501**

Odberateľ: **Obec Krásnohorské Podhradie**

### Údaje o odbernom mieste

Adresa: Hradná 156, 049 41 Krásnohorské Podhradie  
Číslo OM: 508100  
EIC kód: 24ZVS0000088053

Produkt: DUO Midi  
Distribučná sadzba: X3-C2

### Vyhodnotenie výkonu

MAX 24h 3,972 kW  
MAX 24h 6,030 A  
Dohodnutá rezervovaná kapacita 50,000 A  
Maximálna rezervovaná kapacita 50,000 A

### Vyhodnotenie účinníka

Tg fi (CP1) = 30,00 / 239,00 = 0,126 (Cos fi = 0,992)  
Tg fi (CP2) = 20,00 / 370,00 = 0,054 (Cos fi = 0,998)  
Tg fi (CP3) = 8,00 / 274,00 = 0,029 (Cos fi = 0,999)  
Záväzná hodnota účinníka Cos fi = 0,95

### Prehľad spotreby

Elektromer	Tarifa	Počiatkový stav	Konečný stav	Rozdiel	Násobiteľ	Namerané údaje	Straty	Spolu MJ
<b>Obdobie: 01.02.2022 - 28.02.2022</b>								
11899540	Činný odber ST (CP1)	19512,00	19751,00	239,00	1,00000	239,00		239,00 kWh
11899540	Činný odber VT (CP2)	24846,00	25216,00	370,00	1,00000	370,00		370,00 kWh
11899540	Činný odber NT (CP3)	16231,00	16505,00	274,00	1,00000	274,00		274,00 kWh
11899540	Jalový odber ST (CP1)	5135,00	5165,00	30,00	1,00000	30,00		30,00 kVArh
11899540	Jalový odber VT (CP2)	4531,00	4551,00	20,00	1,00000	20,00		20,00 kVArh
11899540	Jalový odber NT (CP3)	2583,00	2591,00	8,00	1,00000	8,00		8,00 kVArh
11899540	Jalová dodávka 24	3112,00	3220,00	108,00	1,00000	108,00		108,00 kVArh

### Fakturované položky 01.02.2022 - 28.02.2022

Názov položky	Množstvo MJ	Jednotková cena	Spolu bez DPH
Silová elektrina VT	609,000 kWh	0,26481000	161,27
Silová elektrina NT	274,000 kWh	0,19536000	53,53
Stála platba za odberné miesto			5,00
Spotrebná daň	883,000 kWh	0,00132000	1,17
Tarifa za systémové služby	883,000 kWh	0,00629760	5,56
Tarifa za prevádzkovanie systému	883,000 kWh	0,01590000	14,04
Tarifa za prístup do distribučnej sústavy - platba za výkon	50,000 A	0,69090000	34,55
Tarifa za distribúciu elektriny vrátane prenosu elektriny	883,000 kWh	0,03030000	26,75
Tarifa za distribučné straty	883,000 kWh	0,01241300	10,96
Odvod do Národného jadrového fondu	883,000 kWh	0,00327000	2,89
Tarifa za kapacitnú zložku jalovej energie	108,000 kVArh	0,04850000	5,24
Elektrina (bez DPH 20 %)			<b>320,96</b>





## ROZPIS POLOŽIEK

k faktúre č.: **7294546511**

Zákaznícke číslo: **5100307576**

Číslo zmluvného účtu: **2290137501**

Odberateľ: **Obec Krásnohorské Podhradie**

### Údaje o odbernom mieste

Adresa: Hradná 908, 049 41 Krásnohorské Podhradie  
Číslo OM: 568188  
EIC kód: 24ZVS0000076917Y

Produkt: DUO Midi  
Distribučná sadzba: X3-C2

### Vyhodnotenie výkonu

MAX 24h 8,840 kW  
MAX 24h 13,430 A  
Dohodnutá rezervovaná kapacita 85,800 A  
Maximálna rezervovaná kapacita 86,000 A

### Vyhodnotenie účinníka

Tg ff (CP1) = 5,00 / 87,00 = 0,057 (Cos ff = 0,998)  
Tg ff (CP2) = 1,00 / 196,00 = 0,005 (Cos ff = 0,999)  
Tg ff (CP3) = 2,00 / 130,00 = 0,015 (Cos ff = 0,999)  
Záväzná hodnota účinníka Cos ff = 0,95

### Prehľad spotreby

Elektromer	Tarifa	Počiatkový stav	Konečný stav	Rozdiel	Násobiteľ	Namerané údaje	Straty	Spolu MJ
<b>Obdobie: 01.02.2022 - 28.02.2022</b>								
11899582	Činný odber ST (CP1)	11228,00	11315,00	87,00	1,00000	87,00		87,00 kWh
11899582	Činný odber VT (CP2)	24553,00	24749,00	196,00	1,00000	196,00		196,00 kWh
11899582	Činný odber NT (CP3)	22685,00	22815,00	130,00	1,00000	130,00		130,00 kWh
11899582	Jalový odber ST (CP1)	1688,00	1693,00	5,00	1,00000	5,00		5,00 kVArh
11899582	Jalový odber VT (CP2)	3020,00	3021,00	1,00	1,00000	1,00		1,00 kVArh
11899582	Jalový odber NT (CP3)	1975,00	1977,00	2,00	1,00000	2,00		2,00 kVArh
11899582	Jalová dodávka 24	136,00	144,00	8,00	1,00000	8,00		8,00 kVArh

### Fakturované položky 01.02.2022 - 28.02.2022

Názov položky	Množstvo MJ	Jednotková cena	Spolu bez DPH
Silová elektrina VT	283,000 kWh	0,26481000	74,94
Silová elektrina NT	130,000 kWh	0,19536000	25,40
Stála platba za odberné miesto			5,00
Spotrebná daň	413,000 kWh	0,00132000	0,55
Tarifa za systémové služby	413,000 kWh	0,00629760	2,60
Tarifa za prevádzkovanie systému	413,000 kWh	0,01590000	6,57
Tarifa za prístup do distribučnej sústavy - platba za výkon	85,800 A	0,69090000	59,28
Tarifa za distribúciu elektriny vrátane prenosu elektriny	413,000 kWh	0,03030000	12,51
Tarifa za distribučné straty	413,000 kWh	0,01241300	5,13
Odvod do Národného jadrového fondu	413,000 kWh	0,00327000	1,35
Tarifa za kapacitnú zložku jalovej energie	8,000 kVArh	0,04850000	0,39
Elektrina (bez DPH 20 %)			<b>193,72</b>

8117-D0152022021030411-714054070101010202211642

Strana 5 z 6

Tlačový doklad: 1260079005





## ROZPIS POLOŽIEK

k faktúre č.: **7294546511**  
Zákaznícke číslo: **5100307576**  
Číslo zmluvného účtu: **2290137501**  
Odberateľ: **Obec Krásnohorské Podhradie**

### Údaje o odbernom mieste

Adresa: Lipová 118, 049 41 Krásnohorské Podhradie  
Číslo OM: 508061  
EIC kód: 24ZVS00000812981  
Produkt: KLASIK Midi  
Distribučná sadzba: X3-C2

### Vyhodnotenie výkonu

MAX 24h 0,360 kW  
MAX 24h 0,550 A  
Dohodnutá rezervovaná kapacita 24,700 A  
Maximálna rezervovaná kapacita 24,700 A

### Vyhodnotenie účinníka

Tg fi (CP1) = 0,00 / 0,00 = 0,000 (Cos fi = 1,000)  
Tg fi (CP2) = 0,00 / 0,00 = 0,000 (Cos fi = 1,000)  
Tg fi (CP3) = 0,00 / 0,00 = 0,000 (Cos fi = 1,000)  
Záväzná hodnota účinníka Cos fi = 0,95

### Prehľad spotreby

Elektromer	Tarifa	Počiatkový stav	Konečný stav	Rozdiel	Násobiteľ	Namerané údaje	Straty	Spolu MJ
Obdobie: 01.02.2022 - 28.02.2022								
39157	Činný odber 24	1241,00	1265,00	24,00	1,00000	24,00		24,00 kWh

### Fakturované položky 01.02.2022 - 28.02.2022

Názov položky	Množstvo MJ	Jednotková cena	Spolu bez DPH
Silová elektrina	24,000 kWh	0,25193000	6,05
Stála platba za odberné miesto			5,00
Spotrebná daň	24,000 kWh	0,00132000	0,03
Tarifa za systémové služby	24,000 kWh	0,00629760	0,15
Tarifa za prevádzkovanie systému	24,000 kWh	0,01590000	0,38
Tarifa za prístup do distribučnej sústavy - platba za výkon	24,700 A	0,69090000	17,07
Tarifa za distribúciu elektriny vrátane prenosu elektriny	24,000 kWh	0,03030000	0,73
Tarifa za distribučné straty	24,000 kWh	0,01241300	0,30
Odvod do Národného jadrového fondu	24,000 kWh	0,00327000	0,08
Elektrina (bez DPH 20 %)			29,79

