

Dodávateľ

Východoslovenská energetika a.s.

Mlynská 31, 042 91 Košice

Bankové spojenie: **SK25 0200 0000 0015 8352 9153**

BIC: SUBASKBX

IČO: 44483767 DIČ: 2022730457 IČ DPH: SK2022730457

Obchodný register Okresného súdu Košice I, oddiel Sa, vložka č. 1628/V

Linka VSE: 0850 123 333

info@vse.sk www.vse.sk



RF284501809SK

2066595 - 04391 - BA_MP
710-2290103304
08112021-8103

Obec Krásnohorské Podhradie

Hradná 156

049 41 Krásnohorské Podhradie

OBEC KRÁSNOHORSKÉ PODHRADIE

11 -11- 2021

REG.
ZNAČKA:

ČÍSLO SPISU:

PRÍLOHY:

VYBAVUJE:

Platobné údaje

NA ÚHRADU 386,57 EUR

Variabilný symbol 2290103304

Dátum splatnosti 22.11.2021

Dátum dodania 31.10.2021

Dátum vyhotovenia 08.11.2021

Spôsob úhrady Bankové inkaso

Mena dokladu EUR



PAY via QR code

Odberateľ

Obec Krásnohorské Podhradie

Hradná 156

049 41 Krásnohorské Podhradie

IČO: 00328421 DIČ: 2020961415

Zákaznícke číslo: 5100307576

(Uvádzajte, prosím, pri kontakte s našou spoločnosťou.)

Obdobie: 01.10.2021 – 31.10.2021

Názov položky	Daňový základ	DPH (%)	DPH	Spolu s DPH
Elektrina	322,14	20 %	64,43	386,57
Uhradené platby				0,00
NA ÚHRADU				386,57

Nedoplatok 386,57 EUR Vám bude inkasovaný samostatným inkasom z Vášho bankového účtu do 22.11.2021.



Dajte vášmu podnikaniu zelenú.
Energii, aj budúcnosť.

zelenáenergia.sk/timty

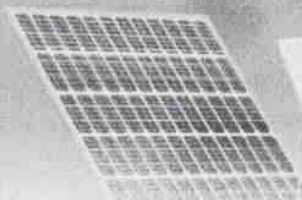

Strana 1 z 3

Tlačový doklad: 1103525661





ROZPIS POLOŽIEK

k faktúre č.: **7294441236**

Zákaznícke číslo: **5100307576**

Číslo zmluvného účtu: **2290103304**

Odberateľ: **Obec Krásnohorské Podhradie**

Údaje o odbernom mieste

Adresa: Rožňavská 159, 049 41 Krásnohorské Podhradie
Číslo OM: 539872
EIC kód: 24ZVS00000389278

Produkt: LUX, Midi
Balík: BIZNIS
Distribučná sadzba: X3-C2

Vyhodnotenie výkonu

MAX 24h 5,684 kW
MAX 24h 8,640 A
Dohodnutá rezervovaná kapacita 80,000 A
Maximálna rezervovaná kapacita 80,000 A

Vyhodnotenie účinníka

T_g fi (CP1) = 0,00 / 0,00 = 0,000 (Cos fi = 1,000)
T_g fi (CP2) = 0,00 / 0,00 = 0,000 (Cos fi = 1,000)
T_g fi (CP3) = 0,00 / 0,00 = 0,000 (Cos fi = 1,000)
Záväzná hodnota účinníka Cos fi = 0,95

Prehľad spotreby

Elektromer	Tarifa	Počiatkový stav	Konečný stav	Rozdiel	Násobiteľ	Namerané údaje	Straty	Spolu MJ
Obdobie: 01.10.2021 - 31.10.2021								
20006605	Činný odber ST (CP1)	125,00	374,00	249,00	1,00000	249,00		249,00 kWh
20006605	Činný odber VT (CP2)	605,00	1453,00	848,00	1,00000	848,00		848,00 kWh
20006605	Činný odber NT (CP3)	204,00	457,00	253,00	1,00000	253,00		253,00 kWh
20006605	Jalový odber ST (CP1)	0,00	0,00	0,00	1,00000	0,00		0,00 kVA-h
20006605	Jalový odber VT (CP2)	0,00	0,00	0,00	1,00000	0,00		0,00 kVA-h
20006605	Jalový odber NT (CP3)	8,00	8,00	0,00	1,00000	0,00		0,00 kVA-h
20006605	Jalová dodávka 24	1153,00	1988,00	835,00	1,00000	835,00		835,00 kVA-h

Fakturované položky 01.10.2021 - 31.10.2021

Názov položky	Množstvo MJ	Jednotková cena	Spolu bez DPH
Silová elektrina (01.10.2021 - 14.10.2021)	609,660 kWh	0,07534000	45,93
Silová elektrina (15.10.2021 - 31.10.2021)	740,340 kWh	0,11163000	82,64
Stála platba za odberné miesto			5,00
Zľava s kontraktom			-6,43
Spotrebná daň	1 350,000 kWh	0,00132000	1,78
Tarifa za systémové služby	1 350,000 kWh	0,00630810	8,52
Tarifa za prevádzkovanie systému	1 350,000 kWh	0,02374050	32,05
Tarifa za prístup do distribučnej sústavy - platba za výkon	80,000 A	0,68070000	54,46
Tarifa za distribúciu elektriny vrátane prenosu elektriny	1 350,000 kWh	0,03180000	42,93
Tarifa za distribučné straty	1 350,000 kWh	0,00767000	10,35
Odvod do Národného jadrového fondu	1 350,000 kWh	0,00327000	4,41
Tarifa za kapacitnú zložku jalovej energie	835,000 kVA-h	0,04850000	40,50
Elektrina (bez DPH 20 %)			322,14

