



Dodávateľ

Východoslovenská energetika a.s.

Mlynská 31, 042 91 Košice

Bankové spojenie: **SK25 0200 0000 0015 8352 9153**

BIC: SUBASKBX

IČO: 44483767 DIČ: 2022730457 IČ DPH: SK2022730457

Obchodný register Okresného súdu Košice I, oddiel Sa, vložka č. 1628/V

Linka VSE: 0850 123 333

info@vse.sk www.vse.sk

Obec Krásnohorské Podhradie

Hradná 156

049 41 Krásnohorské Podhradie

Platobné údaje

NA ÚHRADU 485,03 EUR

Variabilný symbol 2290103304

Dátum splatnosti 21.04.2022

Dátum dodania 31.03.2022

Dátum vyhotovenia 07.04.2022

Spôsob úhrady Bankové inkaso

Mena dokladu EUR



PAY by square

Odberateľ

Obec Krásnohorské Podhradie

Hradná 156

049 41 Krásnohorské Podhradie

IČO: 00328421 DIČ: 2020961415

Zákaznícke číslo: 5100307576

(Uvádzajte, prosím, pri kontakte s našou spoločnosťou.)

Obdobie: 01.03.2022 – 31.03.2022

Názov položky	Daňový základ	DPH (%)	DPH	Spolu s DPH
Elektrina	404,19	20 %	80,84	485,03
Uhradené platby				0,00
NA ÚHRADU				485,03

Nedoplatok 485,03 EUR Vám bude inkasovaný samostatným inkasom z Vášho bankového účtu do 21.04.2022.

Obec Krásnohorské Podhradie

Doručená faktúra - 9 -04- 2022

dňa:

Číslo faktúry:

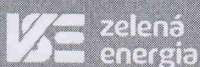

Dajte vášmu podnikaniu zelenú.
Energiu, aj budúcnosť.

zelenaeenergia.sk/firmy

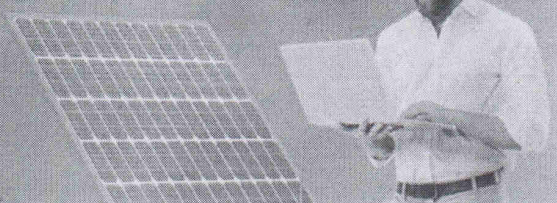

INFORMÁCIE SÚVISIACE S ÚHRADOU FAKTÚRY

Faktúra za elektrinu je uhradená dňom pripísania peňažných prostriedkov na účet dodávateľa.

V prípade vyúčtovania úroku z omeškania, zaslania zmluvnej pokuty, alebo poskytnutia služby bude Vaša nasledujúca platba započítaná v takomto poradí:

1. neuhradené úroky z omeškania,
2. neuhradené zmluvné pokuty,
3. neuhradené Poplatky,
4. zúčtovacia faktúra,
5. zálohová platba.

Vyúčtovanie neuhradených úrokov z omeškania a zoznam neuhradených Poplatkov tvorí prílohu faktúry.

VYHODNOTENIE ŠTANDARDOV KVALITY

Vyhodnotenie štandardov kvality je uverejnené na webovej stránke dodávateľa www.vse.sk v časti:

Firmy a organizácie > Zákaznícka podpora > Dôležité informácie > Štandardy kvality.

ALTERNATÍVNE RIEŠENIE SPOROV

Dodávateľ týmto informuje koncového odberateľa elektriny, že ak vznikne spor medzi ním a regulovaným subjektom, ktorým je dodávateľ elektriny alebo prevádzkovateľ distribučnej sústavy, odberateľ má právo tento spor predložiť Úradu pre reguláciu sieťových odvetví, Bajkalská 27, P. O. BOX 12, 820 07 Bratislava 27 na jeho alternatívne riešenie. Musí však byť splnené, že ohľadom predmetu sporu sa už uskutočnilo reklamačné konanie a koncový odberateľ elektriny nesúhlasí s výsledkom reklamácie alebo spôsobom jej vybavenia. Tým nie je dotknutá možnosť odberateľa riešiť spor prostredníctvom súdu alebo mediáciou. Podrobné informácie ohľadne alternatívneho riešenia sporov, najmä lehoty, spôsob a formálne náležitosti podania sú zverejnené na webovej stránke dodávateľa www.vse.sk v časti:

Firmy a organizácie > Zákaznícka podpora > Dôležité informácie > Alternatívne riešenie sporov.

PODIEL PRIMÁRNYCH ENERGETICKÝCH ZDROJOV NA DODANEJ ELEKTRINE V ROKU 2021

Východoslovenská energetika a.s. dodala svojim zákazníkom elektrinu vyrobenú z nasledujúcich primárnych zdrojov:

• jadro	73,37 %
• voda	13,13 %
• uhlie	11,13 %
• biomasa	0,06 %
• zemný plyn	1,65 %
• fotovoltaické zdroje	0,66 %



Informácie o vplyve výroby elektriny nakúpenej dodávateľom na životné prostredie, sú zverejnené na webovej stránke dodávateľa www.vse.sk v časti O spoločnosti > Údaje a fakty.

PRIEMERNÉ SPOTREBY ELEKTRINY V RÁMCI JEDNOTLIVÝCH PRODUKTOV V ROKU 2021

Produkt	Klasik				Lux				Duo				
	Mini	Midi	Maxi	Plus	Mini	Midi	Maxi	Plus	Mini	Midi	Maxi	Plus	
Úroveň													
Priemerná spotreba (kWh)	5 215	13 250	128 965	5 626	7 427	8 598	-	20 753	23 904	36 431	144 900	34 944	

Produkt	Kombi				Eko				Štandard				
	Mini	Midi	Maxi	Plus	Mini	Midi	Maxi	Plus	Mini	Midi	Maxi	Plus	
Úroveň													
Priemerná spotreba (kWh)	17 151	26 686	110 400	35 267	17 944	30 008	3 601	61 300					1 018



ROZPIS POLOŽIEK

k faktúre č.: **7292227072**

Zákaznícke číslo: **5100307576**

Číslo zmluvného účtu: **2290103304**

Odberateľ: **Obec Krásnohorské Podhradie**

Údaje o odbernom mieste

Adresa: Rožňavská 159, 049 41 Krásnohorské Podhradie
Číslo OM: 539872
EIC kód: 24ZVS00000389278

Produkt: LUX Midi
Distribučná sadzba: X3-C2

Vyhodnotenie výkonu

MAX 24h 5,688 kW
MAX 24h 8,640 A
Dohodnutá rezervovaná kapacita 80,000 A
Maximálna rezervovaná kapacita 80,000 A

Vyhodnotenie účinníka

Tg fi (CP1) = 0,00 / 0,00 = 0,000 (Cos fi = 1,000)
Tg fi (CP2) = 0,00 / 0,00 = 0,000 (Cos fi = 1,000)
Tg fi (CP3) = 0,00 / 0,00 = 0,000 (Cos fi = 1,000)
Záväzná hodnota účinníka Cos fi = 0,95

Prehľad spotreby

Elektromer	Tarifa	Počiatkový stav	Konečný stav	Rozdiel	Násobiteľ	Namerané údaje	Straty	Spolu MJ
Obdobie: 01.03.2022 - 31.03.2022								
20006605	Činný odber ST (CP1)	1849,00	2070,00	221,00	1,00000	221,00		221,00 kWh
20006605	Činný odber VT (CP2)	5351,00	6027,00	676,00	1,00000	676,00		676,00 kWh
20006605	Činný odber NT (CP3)	1667,00	1864,00	197,00	1,00000	197,00		197,00 kWh
20006605	Jalový odber ST (CP1)	0,00	0,00	0,00	1,00000	0,00		0,00 kVArh
20006605	Jalový odber VT (CP2)	0,00	0,00	0,00	1,00000	0,00		0,00 kVArh
20006605	Jalový odber NT (CP3)	8,00	8,00	0,00	1,00000	0,00		0,00 kVArh
20006605	Jalová dodávka 24	6109,00	6799,00	690,00	1,00000	690,00		690,00 kVArh

Fakturované položky 01.03.2022 - 31.03.2022

Názov položky	Množstvo MJ	Jednotková cena	Spolu bez DPH
Silová elektrina (01.03.2022 - 14.03.2022)	494,050 kWh	0,19302000	95,36
Silová elektrina (15.03.2022 - 31.03.2022)	599,950 kWh	0,23178000	139,06
Stála platba za odberné miesto			5,00
Spotrebná daň	1 094,000 kWh	0,00132000	1,44
Tarifa za systémové služby	1 094,000 kWh	0,00629760	6,89
Tarifa za prevádzkovanie systému	1 094,000 kWh	0,01590000	17,39
Tarifa za prístup do distribučnej sústavy - platba za výkon	80,000 A	0,69090000	55,27
Tarifa za distribúciu elektriny vrátane prenosu elektriny	1 094,000 kWh	0,03030000	33,15
Tarifa za distribučné straty	1 094,000 kWh	0,01241300	13,58
Odvod do Národného jadrového fondu	1 094,000 kWh	0,00327000	3,58
Tarifa za kapacitnú zložku jalovej energie	690,000 kVArh	0,04850000	33,47
Elektrina (bez DPH 20 %)			404,19

