



RF284272465SK

2051918 - 04081 - BA_MP
710-2290137501
08102021-8103



Dodávateľ

Východoslovenská energetika a.s.

Mlynská 31, 042 91 Košice

Bankové spojenie: **SK25 0200 0000 0015 8352 9153**

BIC: SUBASKBX

IČO: 44483767 DIČ: 2022730457 IČ DPH: SK2022730457

Obchodný register Okresného súdu Košice I, oddiel Sa, vložka č. 1628/V

Linka VSE: 0850 123 333

info@vse.sk www.vse.sk

Obec Krásnohorské Podhradie
Hradná 156

049 41 Krásnohorské Podhradie

OBEC KRÁSNOHORSKÉ PODHRADIE

13-10-2021

ČÍSLO SPISU: 479/2021

PRÍLOHY: VYBAVDIE:

Platobné údaje

NA ÚHRADU 593,36 EUR

Variabilný symbol 2290137501

Dátum splatnosti 22.10.2021

Dátum dodania 30.09.2021

Dátum vyhotovenia 08.10.2021

Spôsob úhrady Bankové inkaso

Mena dokladu EUR



PAY

Odberateľ

Obec Krásnohorské Podhradie

Hradná 156

049 41 Krásnohorské Podhradie

IČO: 00328421 DIČ: 2020961415

Zákaznícke číslo: 5100307576

(Uvádzajte, prosím, pri kontakte s našou spoločnosťou.)

Obdobie: 01.09.2021 – 30.09.2021

Názov položky	Daňový základ	DPH (%)	DPH	Spolu s DPH
Elektrina	494,47	20 %	98,89	593,36
Uhradené platby				0,00
NA ÚHRADU				593,36

Nedoplatok 593,36 EUR Vám bude inkasovaný samostatným inkasom z Vášho bankového účtu do 22.10.2021.



Dajte vášmu podnikaniu zelenú.
Energiu, aj budúcnosť.

tele: 0850123333/firmy

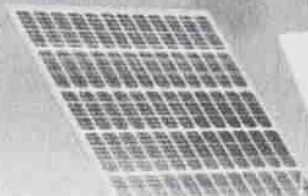

Strana 1 z 6

Tlačový doklad: 1260070784





ROZPIS POLOŽIEK

k faktúre č.: **7294439110**

Zákaznícke číslo: **5100307576**

Číslo zmluvného účtu: **2290137501**

Odberateľ: **Obec Krásnohorské Podhradie**

Údaje o odbernom mieste

Adresa: Hradná 910, 049 41 Krásnohorské Podhradie
Číslo OM: S08096
EIC kód: 24ZVS0000008787G

Produkt: DUO Midi
Balík: BIZNIS
Distribučná sadzba: X3-C2

Vyhodnotenie výkonu

MAX 24h 0,000 kW
MAX 24h 0,000 A
Dohodnutá rezervovaná kapacita 63,000 A
Maximálna rezervovaná kapacita 63,000 A

Vyhodnotenie účinníka

Tg fi (CP1) = 0,00 / 0,00 = 0,000 (Cos fi = 1,000)
Tg fi (CP2) = 0,00 / 0,00 = 0,000 (Cos fi = 1,000)
Tg fi (CP3) = 0,00 / 0,00 = 0,000 (Cos fi = 1,000)
Záväzná hodnota účinníka Cos fi = 0,95

Prehľad spotreby

Elektromer	Tarifa	Počiatočný stav	Konečný stav	Rozdiel	Násobiteľ	Namerané údaje	Straty	Spolu MJ
Obdobie: 01.09.2021 - 30.09.2021								
11899851	Činný odber ST (CP1)	693,00	693,00	0,00	1,00000	0,00		0,00 kWh
11899851	Činný odber VT (CP2)	1235,00	1235,00	0,00	1,00000	0,00		0,00 kWh
11899851	Činný odber NT (CP3)	701,00	701,00	0,00	1,00000	0,00		0,00 kWh
11899851	Jalový odber ST (CP1)	215,00	215,00	0,00	1,00000	0,00		0,00 kVArh
11899851	Jalový odber VT (CP2)	299,00	299,00	0,00	1,00000	0,00		0,00 kVArh
11899851	Jalový odber NT (CP3)	95,00	95,00	0,00	1,00000	0,00		0,00 kVArh
11899851	Jalová dodávka 24	542,00	542,00	0,00	1,00000	0,00		0,00 kVArh

Fakturované položky 01.09.2021 - 30.09.2021

Názov položky	Množstvo MJ	Jednotková cena	Spolu bez DPH
Silová elektrina VT	0,000 kWh	0,10336000	0,00
Silová elektrina NT	0,000 kWh	0,07625000	0,00
Stála platba za odberné miesto			5,00
Zľava s kontraktom			0,00
Spotrebná daň	0,000 kWh	0,00132000	0,00
Tarifa za systémové služby	kWh	0,00630810	0,00
Tarifa za prevádzkovanie systému	kWh	0,02374050	0,00
Tarifa za prístup do distribučnej sústavy - platba za výkon	63,000 A	0,68070000	42,88
Tarifa za distribúciu elektriny vrátane prenosu elektriny	kWh	0,03180000	0,00
Tarifa za distribučné straty	kWh	0,00767000	0,00
Odvod do Národného jadrového fondu	kWh	0,00327000	0,00
Elektrina (bez DPH 20 %)			47,88



ROZPIS POLOŽIEK

k faktúre č.: **7294439110**

Zákaznícke číslo: **5100307576**

Číslo zmluvného účtu: **2290137501**

Odberateľ: **Obec Krásnohorské Podhradie**

Údaje o odbernom mieste

Adresa: Hradná 156, 049 41 Krásnohorské Podhradie
Číslo OM: 508100
EIC kód: 24ZVS00000088053

Produkt: DUO Midi
Balík: BIZNIS
Distribučná sadzba: X3-C2

Vyhodnotenie výkonu

MAX 24h: 6,104 kW
MAX 24h: 9,270 A
Dohodnutá rezervovaná kapacita: 50,000 A
Maximálna rezervovaná kapacita: 50,000 A

Vyhodnotenie účinníka

Tg fi (CP1) = 35,00 / 244,00 = 0,143 (Cos fi = 0,989)
Tg fi (CP2) = 22,00 / 361,00 = 0,061 (Cos fi = 0,998)
Tg fi (CP3) = 12,00 / 261,00 = 0,046 (Cos fi = 0,998)
Závazná hodnota účinníka Cos fi = 0,95

Prehľad spotreby

Elektromer	Tarifa	Počiatkový stav	Konečný stav	Rozdiel	Násobiteľ	Namerané údaje	Straty	Spolu MJ
Obdobie: 01.09.2021 - 30.09.2021								
11899540	Činný odber ST (CP1)	18250,00	18494,00	244,00	1,00000	244,00		244,00 kWh
11899540	Činný odber VT (CP2)	22893,00	23254,00	361,00	1,00000	361,00		361,00 kWh
11899540	Činný odber NT (CP3)	14816,00	15077,00	261,00	1,00000	261,00		261,00 kWh
11899540	Jalový odber ST (CP1)	5001,00	5036,00	35,00	1,00000	35,00		35,00 kVArh
11899540	Jalový odber VT (CP2)	4442,00	4464,00	22,00	1,00000	22,00		22,00 kVArh
11899540	Jalový odber NT (CP3)	2544,00	2556,00	12,00	1,00000	12,00		12,00 kVArh
11899540	Jalová dodávka 24	2471,00	2607,00	136,00	1,00000	136,00		136,00 kVArh

Fakturované položky 01.09.2021 - 30.09.2021

Názov položky	Množstvo MJ	Jednotková cena	Spolu bez DPH
Silová elektrina VT	605,000 kWh	0,10336000	62,53
Silová elektrina NT	261,000 kWh	0,07625000	19,90
Stála platba za odberné miesto			5,00
Zľava s kontraktom			-4,12
Spotrebná daň	866,000 kWh	0,00132000	1,14
Tarifa za systémové služby	866,000 kWh	0,00630810	5,46
Tarifa za prevádzkovanie systému	866,000 kWh	0,02374050	20,56
Tarifa za prístup do distribučnej sústavy - platba za výkon	50,000 A	0,68070000	34,04
Tarifa za distribúciu elektriny vrátane prenosu elektriny	866,000 kWh	0,03180000	27,54
Tarifa za distribučné straty	866,000 kWh	0,00767000	6,64
Odvod do Národného jadrového fondu	866,000 kWh	0,00327000	2,83
Tarifa za kapacitnú zložku jalovej energie	136,000 kVArh	0,04850000	6,60
Elektrina (bez DPH 20 %)			188,12



ROZPIS POLOŽIEK

k faktúre č.: **7294439110**

Zákaznícke číslo: **5100307576**

Číslo zmluvného účtu: **2290137501**

Odberateľ: **Obec Krásnohorské Podhradie**

Údaje o odbernom mieste

Adresa: Hradná 908, 049-41 Krásnohorské Podhradie
Číslo OM: 568188
EIC kód: 24ZVS0000076917Y

Produkt: DUO Midi
Balk: BIZNIS
Distribučná sadzba: X3-C2

Vyhodnotenie výkonu

MAX 24h 9,392 kW
MAX 24h 14,270 A
Dohodnutá rezervovaná kapacita 85,800 A
Maximálna rezervovaná kapacita 86,000 A

Vyhodnotenie účinníka

Tg fi (CP1) = 23,00 / 128,00 = 0,180 (Cos fi = 0,984)
Tg fi (CP2) = 330,00 / 590,00 = 0,559 (Cos fi = 0,872)
Tg fi (CP3) = 90,00 / 232,00 = 0,388 (Cos fi = 0,932)
Záväzná hodnota účinníka Cos fi = 0,95

Prehľad spotreby

Elektromer	Tarifa	Počiatkový stav	Konečný stav	Rozdiel	Násobiteľ	Namerané údaje	Straty	Spolu MJ
Obdobie: 01.09.2021 - 30.09.2021								
11899582	Činný odber ST (CP1)	10228,00	10356,00	128,00	1,00000	128,00		128,00 kWh
11899582	Činný odber VT (CP2)	21903,00	22493,00	590,00	1,00000	590,00		590,00 kWh
11899582	Činný odber NT (CP3)	21036,00	21268,00	232,00	1,00000	232,00		232,00 kWh
11899582	Jalový odber ST (CP1)	1647,00	1670,00	23,00	1,00000	23,00		23,00 kVArh
11899582	Jalový odber VT (CP2)	2577,00	2907,00	330,00	1,00000	330,00		330,00 kVArh
11899582	Jalový odber NT (CP3)	1841,00	1931,00	90,00	1,00000	90,00		90,00 kVArh
11899582	Jalová dodávka 24	99,00	101,00	2,00	1,00000	2,00		2,00 kVArh

Fakturované položky 01.09.2021 - 30.09.2021

Názov položky	Množstvo MJ	Jednotková cena	Spolu bez DPH
Silová elektrina VT	718,000 kWh	0,10336000	74,21
Silová elektrina NT	232,000 kWh	0,07625000	17,69
Stála platba za odberné miesto			5,00
Zľava s kontraktom			-4,60
Spotrebná daň	950,000 kWh	0,00132000	1,25
Tarifa za systémové služby	950,000 kWh	0,00630810	5,99
Tarifa za prevádzkovanie systému	950,000 kWh	0,02374050	22,55
Tarifa za prístup do distribučnej sústavy - platba za výkon	85,800 A	0,68070000	58,40
Tarifa za distribúciu elektriny vrátane prenosu elektriny	950,000 kWh	0,03180000	30,21
Tarifa za distribučné straty	950,000 kWh	0,00767000	7,29
Odvod do Národného jadrového fondu	950,000 kWh	0,00327000	3,11
Tarifa za kapacitnú zložku jalovej energie	2,000 kVArh	0,04850000	0,10
Tarifa za nedodržanie zmluvnej hodnoty účinníka VT (CP2)			10,98
Tarifa za nedodržanie zmluvnej hodnoty účinníka NT (CP3)			1,81
Elektrina (bez DPH 20 %)			233,99



ROZPIS POLOŽIEK

k faktúre č.: **7294439110**

Zákaznícke číslo: **5100307576**

Číslo zmluvného účtu: **2290137501**

Odberateľ: **Obec Krásnohorské Podhradie**

Údaje o odbernom mieste

Adresa: Lipová 118, 049 41 Krásnohorské Podhradie
Číslo OM: 508061
EIC kód: 24ZVS00000812981

Produkt: KLASIK Midi
Balík: BIZNIS
Distribučná sadzba: X3-C2

Vyhodnotenie výkonu

MAX 24h 0,360 kW
MAX 24h 0,550 A
Dohodnutá rezervovaná kapacita 24,700 A
Maximálna rezervovaná kapacita 24,700 A

Vyhodnotenie účinníka

Tg fi (CP1) = 0,00 / 0,00 = 0,000 (Cos fi = 1,000)
Tg fi (CP2) = 0,00 / 0,00 = 0,000 (Cos fi = 1,000)
Tg fi (CP3) = 0,00 / 0,00 = 0,000 (Cos fi = 1,000)

Záväzná hodnota účinníka Cos fi = 0,95

Prehľad spotreby

Elektromer	Tarifa	Počiatkový stav	Konečný stav	Rozdiel	Násobiteľ	Namerané údaje	Straty	Spolu MJ
Obdobie: 01.09.2021 - 30.09.2021								
39157	Činný odber 24	1128,00	1144,00	16,00	1,00000	16,00		16,00 kWh

Fakturované položky 01.09.2021 - 30.09.2021

Názov položky	Množstvo MJ	Jednotková cena	Spolu bez DPH
Silová elektrina	16,000 kWh	0,09833000	1,57
Stála platba za odberné miesto			5,00
Zľava s kontraktom			-0,08
Spotrebná daň	16,000 kWh	0,00132000	0,02
Tarifa za systémové služby	16,000 kWh	0,00630810	0,10
Tarifa za prevádzkovanie systému	16,000 kWh	0,02374050	0,38
Tarifa za prístup do distribučnej sústavy - platba za výkon	24,700 A	0,68070000	16,81
Tarifa za distribúciu elektriny vrátane prenosu elektriny	16,000 kWh	0,03180000	0,51
Tarifa za distribučné straty	16,000 kWh	0,00767000	0,12
Odvod do Národného jadrového fondu	16,000 kWh	0,00327000	0,05
Elektrina (bez DPH 20 %)			24,48

