

územný plán obce KRÁSNOHORSKÉ PODHRADIE ZAD č.1

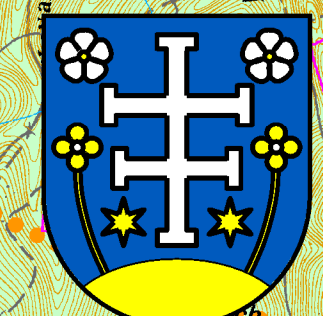
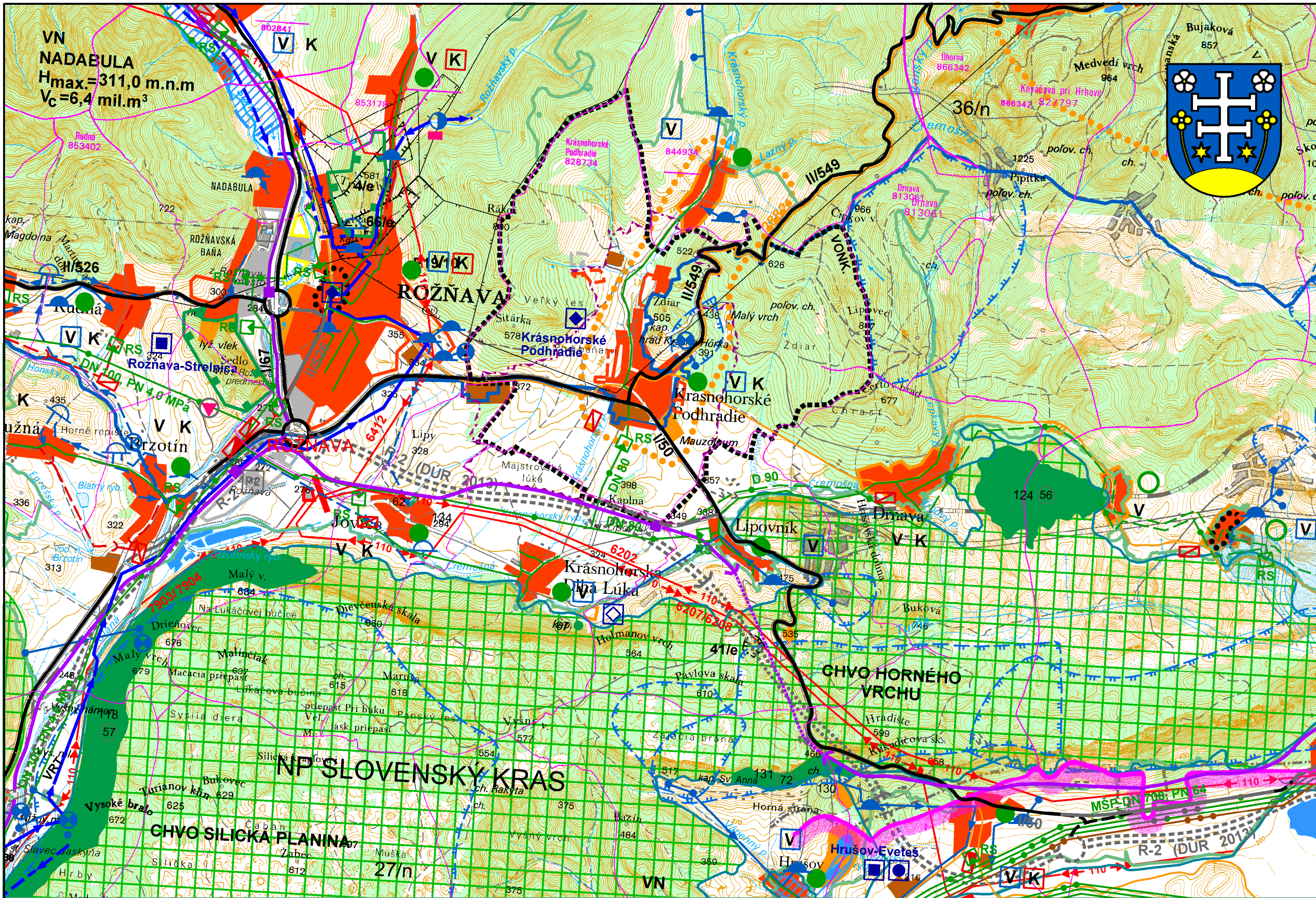

stav	návrh	rezerva		stav	návrh	
-----	-----	-----	hranica riešeného územia	-----	-----	biosféricka rezervácia
-----	-----	-----	obytná plocha	-----	-----	chránené vtáčie územia
-----	-----	-----	plocha priemyselnej výroby a skladov	-----	-----	medzinárodné stredisko turizmu
-----	-----	-----	priemyselný park	-----	-----	nadregionálne stredisko turizmu
-----	-----	-----	poľnohospodársky dvor	-----	-----	regionálne stredisko turizmu
-----	-----	-----	plocha rekreácie a turizmu	-----	-----	letné stredisko s pobytom pri vode
-----	-----	-----	rekreačná obec	-----	-----	podzemný vodný zdroj
-----	-----	-----	plocha športu	-----	-----	povrchový vodný zdroj
-----	-----	-----	rekreačný priestor	-----	-----	hlavné diaľkové privádzače vody
-----	-----	-----	hranica lesoparku	-----	-----	hlavný skupinový privádzač pitnej vody
-----	-----	-----	chránené ložiskové územie	-----	-----	vodojem
-----	-----	-----	dobývací priestor	-----	-----	čerpacia stanica
-----	-----	-----	národný park	-----	-----	úpravňa vody
-----	-----	-----	ochranné pásmo národného parku	-----	-----	sídlo s vodovodom
-----	-----	-----	národná prírodná rezervácia	-----	-----	PHO zdroja pitnej vody 2.stupňa
-----	-----	-----	identifikačný kód chráneného územia	-----	-----	PHO zdroja pitnej vody 3.stupňa
-----	-----	-----	hranica ochranného pásma NnNKP	-----	-----	čistiareň odpadových vôd
-----	-----	-----	rýchlostná komunikácia R2	-----	-----	skupinový kanalizačný zberač
-----	-----	-----	cesty I. a II. triedy	-----	-----	sídlo s kanalizáciou
-----	-----	-----	významná cesta III. tr. resp. miestne komunikácie	-----	-----	ropovod
-----	-----	-----	dvojkoľajová železničná trať	-----	-----	vysokotlakový tranzitný plynovod
-----	-----	-----	jedkoľajová železničná trať	-----	-----	vysokotlakový plynovod
-----	-----	-----	železničná stanica	-----	-----	stredotlakový plynovod
-----	-----	-----	vysokorychlostná železničná trať	-----	-----	regulačná stanica plynu
-----	-----	-----	cyklistické trasy	-----	-----	plynofikované sídlo
-----	-----	-----	skládka na odpad nie nebezpečný - komunálny	-----	-----	dvojité 110 kV vonkajšie elektrické vedenie
-----	-----	-----	odkalkská	-----	-----	jednoduché 110 kV vonkajšie elektrické vedenie
-----	-----	-----	vodná nádrž	-----	-----	transformovňa
-----	-----	-----	vodárenská nádrž kategórie "C"	-----	-----	

spracované na podklade ÚPN VÚC Košický kraj ZAD 2017

1 ŠIRŠIE VZŤAHY

túto zmenu územného plánu vypracovala
architektonická kancelária ARKA, spol. s r.o. Košice

hlavný riešiteľ: Ing.arch. Dezider Kovács

dátum vypracovania: 2019
mierka: 1:50 000